

refillcolors

0

Veldhovering 32
5041 BC Tilburg

Tel. 013-5800580
Fax. 013-5800339

Het uitschakelen van de Ink Indicator bij DELL printers

Als u uw DELL cartridge heeft laten bijvullen zal er waarschijnlijk een melding in beeld blijven komen dat het inkt patroon leeg is. Ondanks deze melding kunt u wel gewoon door blijven printen. Mocht u deze, voor sommige mensen irritante, melding willen verwijderen dan kunt u dit als volgt doen:

1. Klik op start en ga vervolgens naar "Printers en faxapparaten" U ziet hier nu uw printer bij staan. In dit geval de "Dell Inkjet Printer J740"

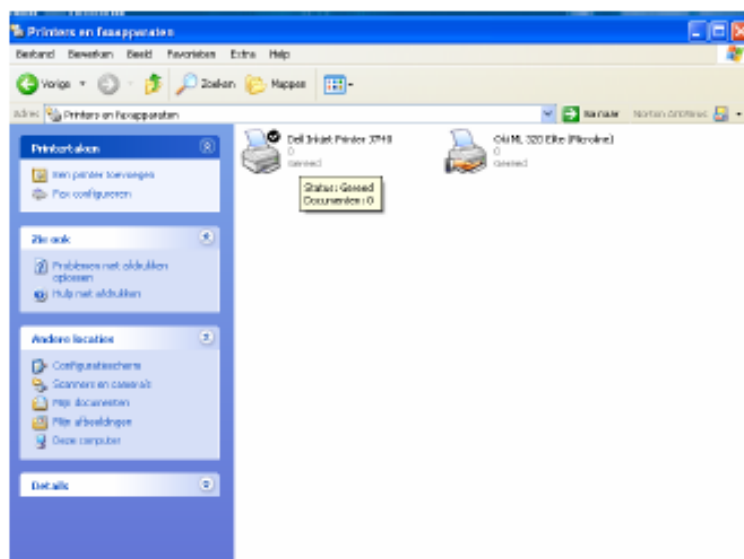

2. Klik met uw rechter muisknop op de printer en selecteer uit het menu "eigenschappen"

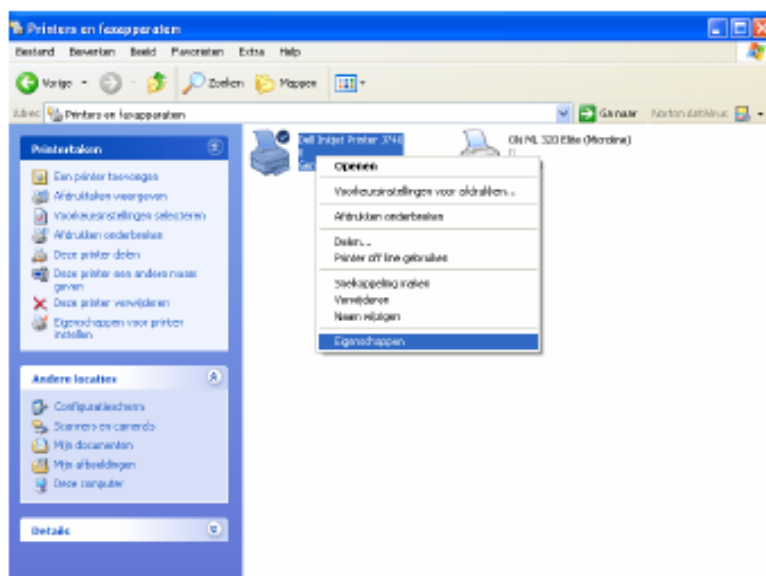

3. U ziet nu een menu voor u met de eigenschappen van de geselecteerde printer. Klik onderaan dit venster op de knop "voorkeursinstellingen". Er opent zich nu een venster met de voorkeursinstellingen van de printer.

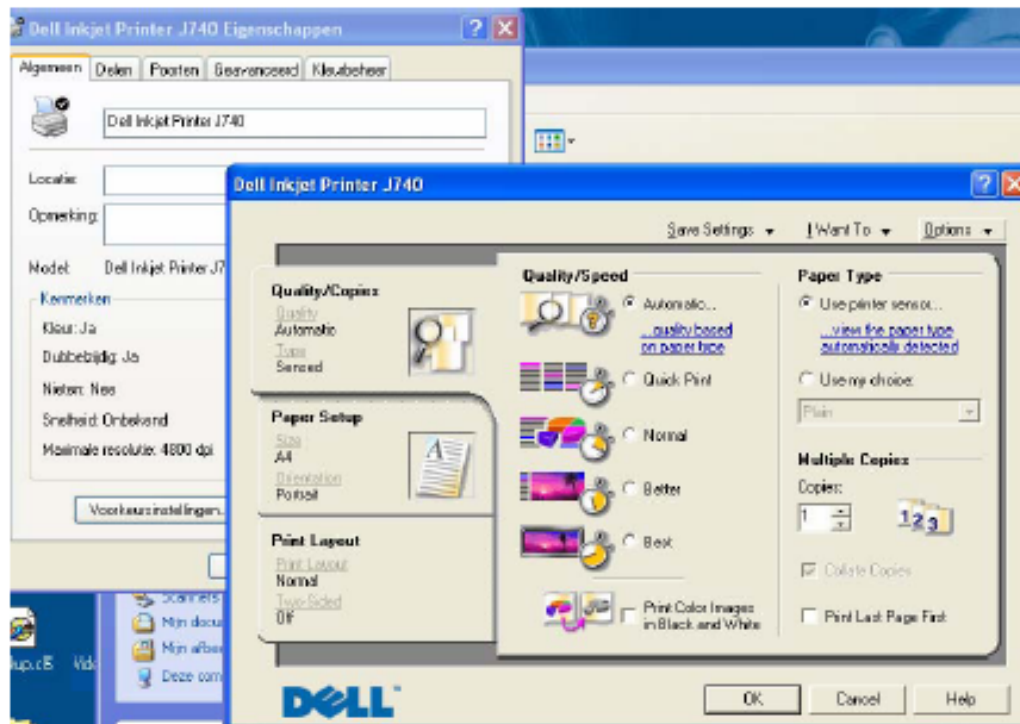

4. Rechts bovenin dit venster van uw DELL printer ziet u het woord "options" staan. Klik hierop en selecteer in het menu "Printing Status Options"

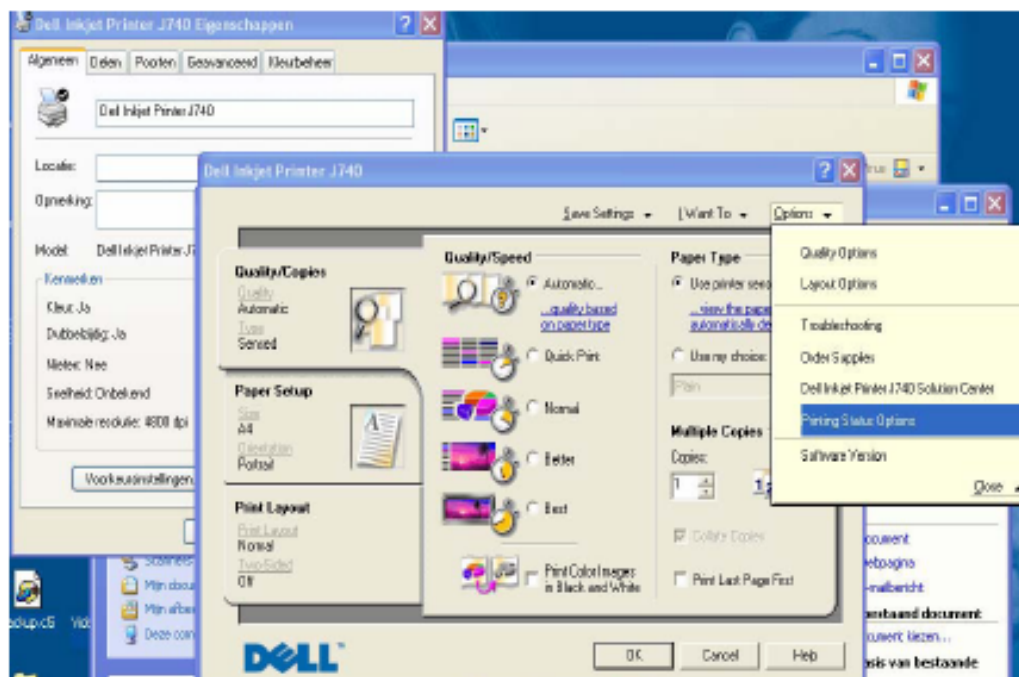

5. U krijgt nu een scherm in beeld waar u de indicator, en dus de melding dat de cartridge leeg is, uit kunt zetten. Selecteer hiervoor "Never display the Printing Status" en klik op OK. De melding zal nu niet meer in beeld komen. **LET OP, u moet nu zelf opletten wanneer de cartridge slechter gaat afdrucken. Laat dan zo snel mogelijk de cartridge weer bijvullen om eventuele beschadigingen te voorkomen. Een cartridge te leeg printen kan erg schadelijk zijn!**

